Bosna i Hercegovina
Federacija Bosne i Hercegovine
SKUPŠTINA KANTONA SARAJEVO

Босна и Херцеговина
Федерација Босне и Херцеговине
СКУПШТИНА КАНТОНА САРАЈЕВО

Bosnia and Herzegovina
Federation of Bosnia and Herzegovina
CANTON SARAJEVO ASSEMBLY

Komisija za obilježavanje, čuvanje i njegovanje historijskih događaja i ličnosti

Broj: 01-05-41825-2.6/18
Sarajevo, 04.12.2019. godine

SKUPŠTINA KANTONA SARAJEVO
n/r Predsjedavajućeg

SLUŽBA ZA SKUPŠTINSKE POSLOVE
n/r Sekretara

PREDMET : Prijedlog odluke o izmjeni naziva dijelova ulica, odnosno preimenovanju dijelova ulica na području Općine Novi Grad – dostavlja se

U prilogu akta dostavljamo Vam Prijedlog odluke o izmjeni naziva dijelova ulica, odnosno preimenovanju dijelova ulica na području Općine Novi Grad – MZ „Zabrđe“ i MZ"Dobroševići.

Predlažemo da Skupština u skladu sa Poslovnikom Skupštine Kantona Sarajevo donese navedenu Odluku.

S poštovanjem,

PREDSJEDAVAJUĆI KOMISIJE
Damir Nikšić

[redacted]

web: http://skupstina.ks.gov.ba
e-mail: skupstina@skupstina.ks.gov.ba;
Tel: + 387 (0) 33 562-055,
Fax: + 387 (0) 33 562-210
Sarajevo, Reisa Džemaludina Čauševića 1

Na osnovu člana 5. Odluke o obilježavanju ulica, trgova, parkova, mostova, institucija i ustanova imenima i zgrada brojevima na području Kantona Sarajevo ("Službene novine grada Sarajeva", broj: 7/94) i ("Službene novine Kantona Sarajevo", broj: 12/06), na prijedlog Komisije za obilježavanje, čuvanje i njegovanje historijskih događaja i ličnosti, Skupština Kantona Sarajevo na sjednici održanoj dana _____donijela je

PRIJEDLOG

ODLUKU
o izmjeni dijelova naziva ulica, odnosno preimenovanju dijelova ulica na području Općine Novi Grad

I

Ovom odlukom vrši se izmjena naziva dijelova ulica, odnosno preimenovanje dijelova ulica na području Općine Novi Grad - MZ „Zabrđe“ i MZ"Dobroševići", kako slijedi:

a) Dio ulice Braće Gluhić u **ulicu Braće Brezac - MZ"Zabrđe"**
b) Dio ulice Ahatovička, Tjepovački put i Oplakana put u **ulicu Ramiza Hrvačića - MZ"Dobroševići"**
c) Dio ulice Mihaljevska do 17 u **ulicu Mehe Žige - MZ"Dobroševići".**

II

Nadležni organ uprave Općine Stari Grad dužan je da u što kraćem roku izvrši izmjenu naziva dijelova ulica u MZ „Zabrđe" i MZ“Dobroševići", a Zavod za planiranje razvoja Kantona Sarajevo dužan je u roku od 8 dana uvrstiti u Registar ulica, trgova i mostova, naziv iz tačke I ove odluke.

III

Ova odluka objavit će se u „Službenim novinama Kantona Sarajevo".

Broj:
Sarajevo:

PREDSJEDAVAJUĆI
SKUPŠTINE KANTONA SARAJEVO

Elmedin Konaković

O B R A Z L O Ž E NJ E

Komisija za obilježavanje, čuvanje i njegovanje historijskih događaja i ličnosti Skupštine Kantona Sarajevo na sjednicama razmatrala je Zaključak Općinskog Vijeća Novi Grad, isti usvojila, utvrdila Prijedlog ove odluke, i istu uputila u skupštinsku proceduru s cjelokupnom dokumentacijom na razmatranje i usvajanje.

Popratna dokumentacija

(2781)

3149

DINA Z
11.11.19

BOSNA I HERCEGOVINA
Federacija Bosne i Hercegovine
Kanton Sarajevo
Grad Sarajevo
OPĆINA NOVI GRAD SARAJEVO
Općinsko vijeće
Komisija za obilježavanje značajnih događaja i ličnosti

Broj: 01-02-19923 /19 L.V.
Sarajevo, 5.10.2019. godine

07-11-2019
01 05- 31047-3

KANTON SARAJEVO
SKUPŠTINA KANTONA SARAJEVO
Komisija za obilježavanje, čuvanje
i njegovanje historijskih događaja i ličnosti

PREDMET: Preimenovanje ulica na području općine Novi Grad Sarajevo - dopuna dokumentacije
Veza: vaš akt broj 01-05-31047-2.3/19 od 29.8.2019. godine

U vezi sa preimenovanjima dijelova ulica na području općine Novi Grad Sarajevo: dijela ulice Braće Gluhić u Braće Brezac, dijela ulica Ahatovićka, Tjepovački Put i Oplakana Put u ulicu Ramiza Hrvačića i dijela ulice Mihaljevska do 17 u ulicu Mehe Žige, dostavljamo vam grafičke karte kako je traženo vašim Zaključkom broj 01-05-31047-2.3/19 od 29.8.2019. godine.

S poštovanjem

Prilog kao u tekstu.

Federacija Bosne i Hercegovine - Grad Sarajevo - Općina Novi Grad Sarajevo - Općinsko vijeće

PREDSJEDNCA KOMISIJE
[redacted]

Dostaviti:
- Naslovu
- U evidenciju

1959

BOSNA I HERCEGOVINA
Federacija Bosne i Hercegovine
Kanton Sarajevo
Grad Sarajevo
OPĆINA NOVI GRAD SARAJEVO
- OPĆINSKI NAČELNIK -
Služba za investicije i komunalne poslove

Broj: 02/08-23-20928/19 E.Č.
Sarajevo, 25.10.2019. godine

Općinsko Vijeće
Komisija za obilježavanje
značajnih datuma i ličnosti
- ovdje-

PREDMET: Odgovor
Veza: Vaš akt broj 01-02-19923/19 L.V. od 05.10.2019.godine

Uprilogu ovog akta, dostavljamo vam adekvatne i čitljive grafičke prikaze – karte lokaliteta sa naznačenim ulicama i njihovim dijelovima koji su predloženi za preimenovanje, i to:

1. Grafički prikaz - Karta 1, prijedlog za naziv ulice "Braće Brezac";
2. Grafički prikaz - Karta 2, prijedlog za naziv ulice "Ramiza Hrvačića";
3. Grafički prikaz - Karta 3, prijedlog za naziv ulice "Mehe Žige";
4. Grafički prikaz - Karta 4, sa ucrtana sva tri prijedloga za naziv ulice.

Napominjemo, da su korištene karte sa Geoportala-Federalne Geodetske uprave, preuzete dana 24.10.2019.godine.

Obradila: E[redacted]olić, viši samostalni referent

Kontrolisao : Kenan Bukva, dipl.ing.saobraćaja
Šef Odsjeka za komunalnu infrastrukturu
i zaštitu okoliša

[redacted]

DOSTAVITI:
1. Naslovu
2. Evidenciji
3. U spis

Po ovlaštenju Općinskog načelnika
Pomoćnik Općinskog načelnika

Senka[redacted]ađ.

02/08-23-20928/19
Sarajevo, 25.10.2019.godine

GRAFIČKI PRIKAZ - **KARTA 1.**

prijedlog za naziv ulice „Braće Brezac" u naselju Zabrđe

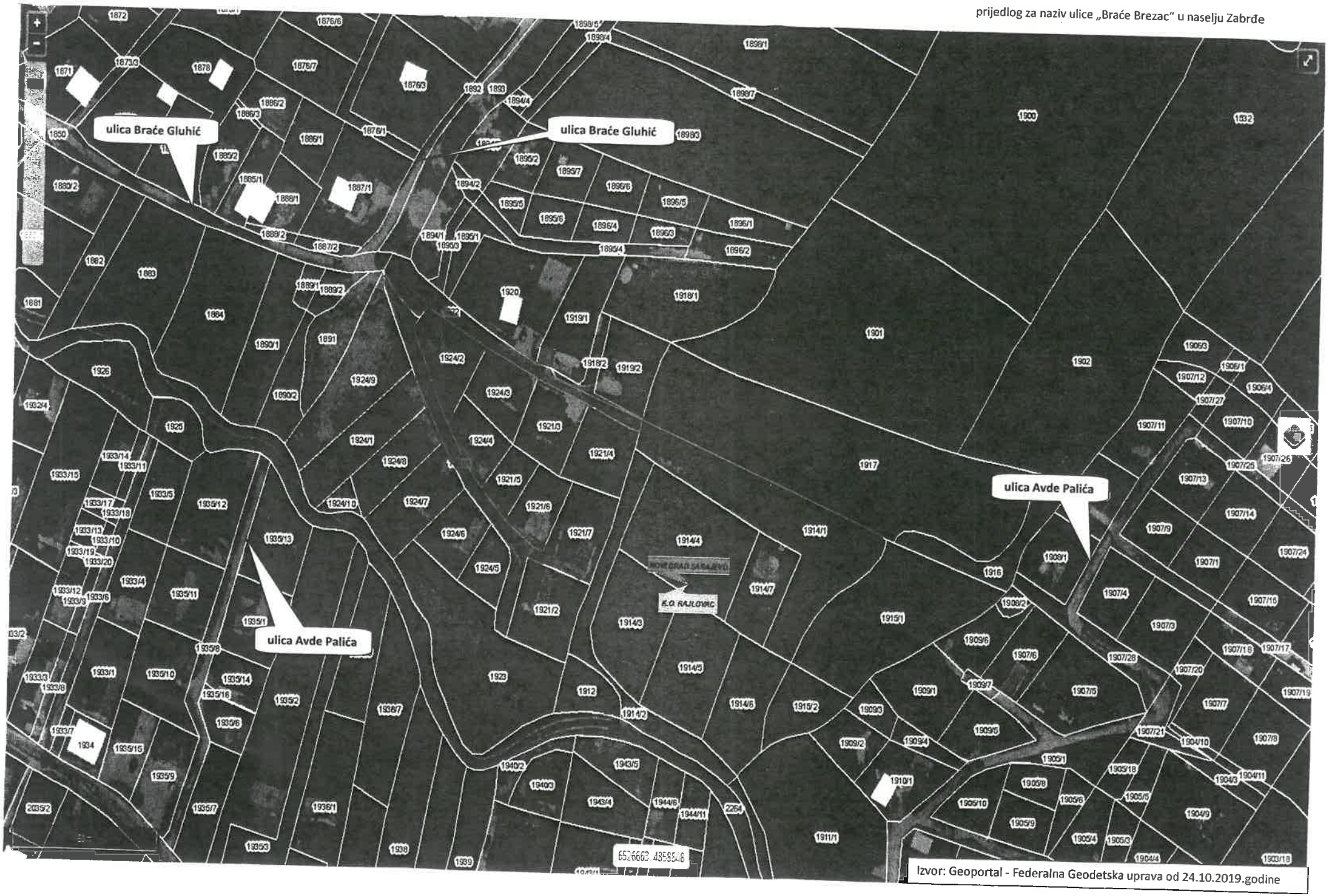

Izvor: Geoportal - Federalna Geodetska uprava od 24.10.2019.godine

02/08-23-20928/19
Sarajevo, 25.10.2019.godine

GRAFIČKI PRIKAZ - **KARTA 2**

prijedlog za naziv ulice „Ramiza Hrvačića"

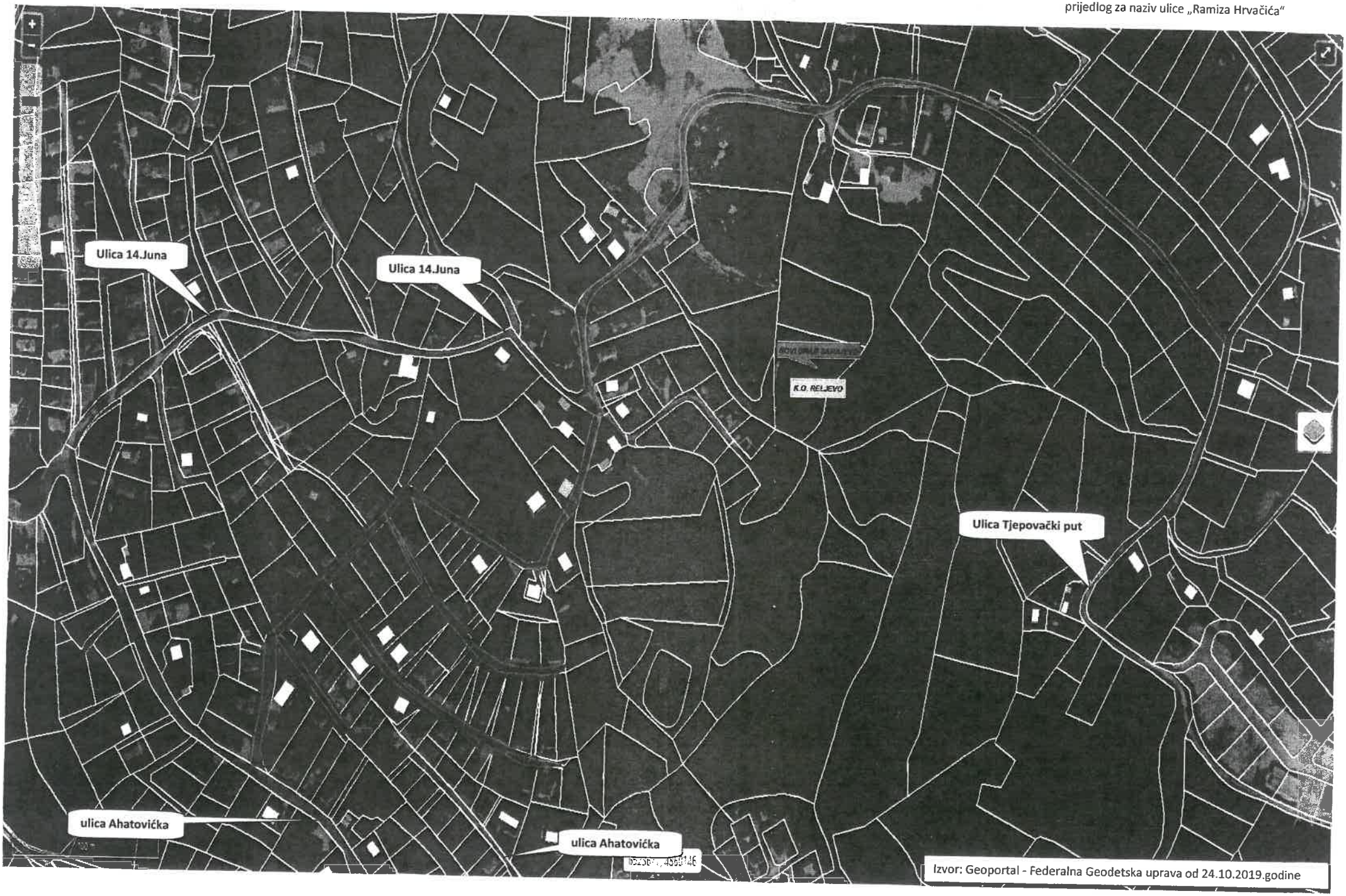

02/08-23-20928/19
Sarajevo, 25.10.2019.godine

GRAFIČKI PRIKAZ - **KARTA 3**

prijedlog za naziv ulice „Mehe Žige“

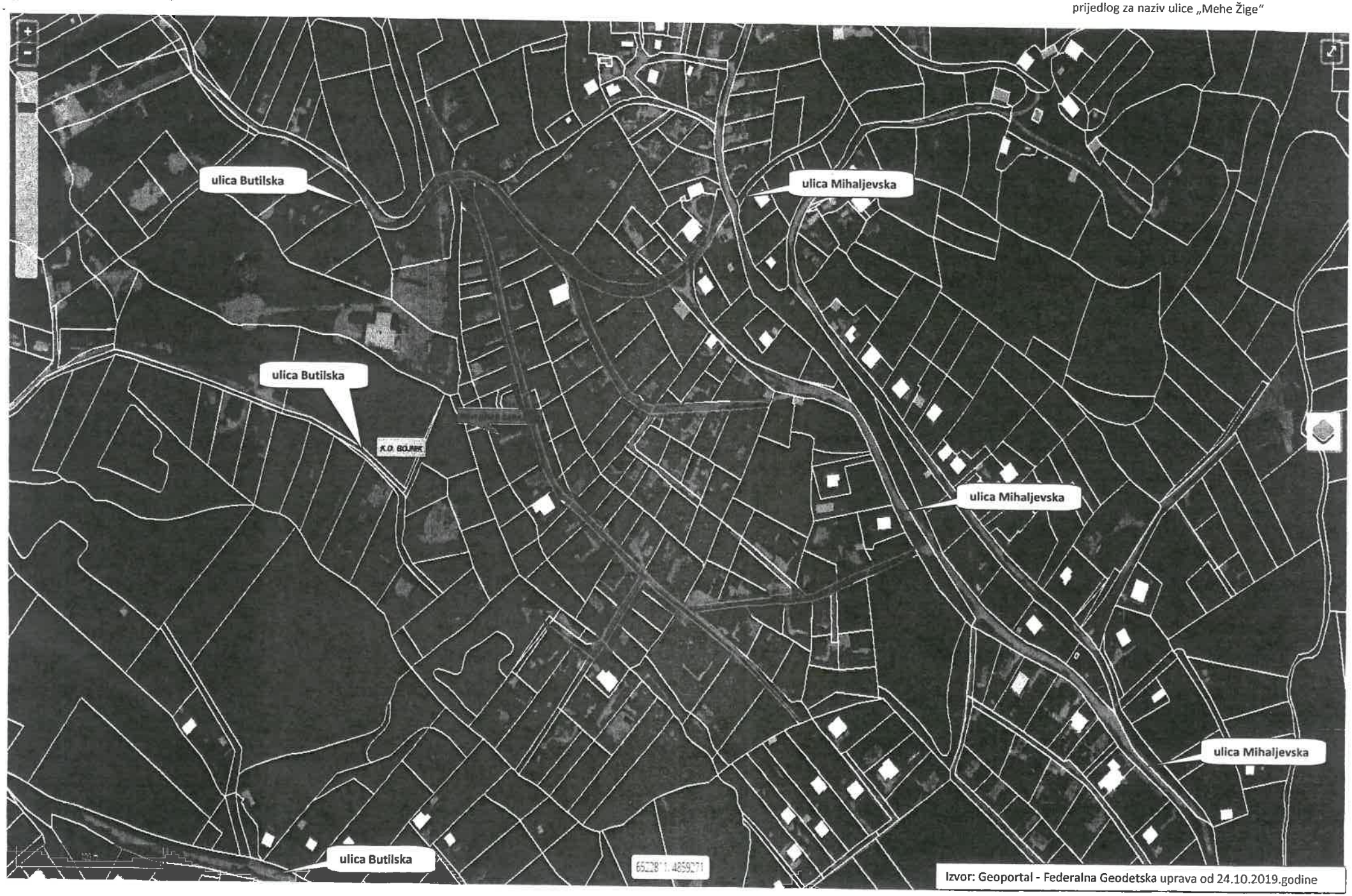

02/08-23-20928/19
Sarajevo, 25.10.2019.godine

GRAFIČKI PRIKAZ - **KARTA 4**

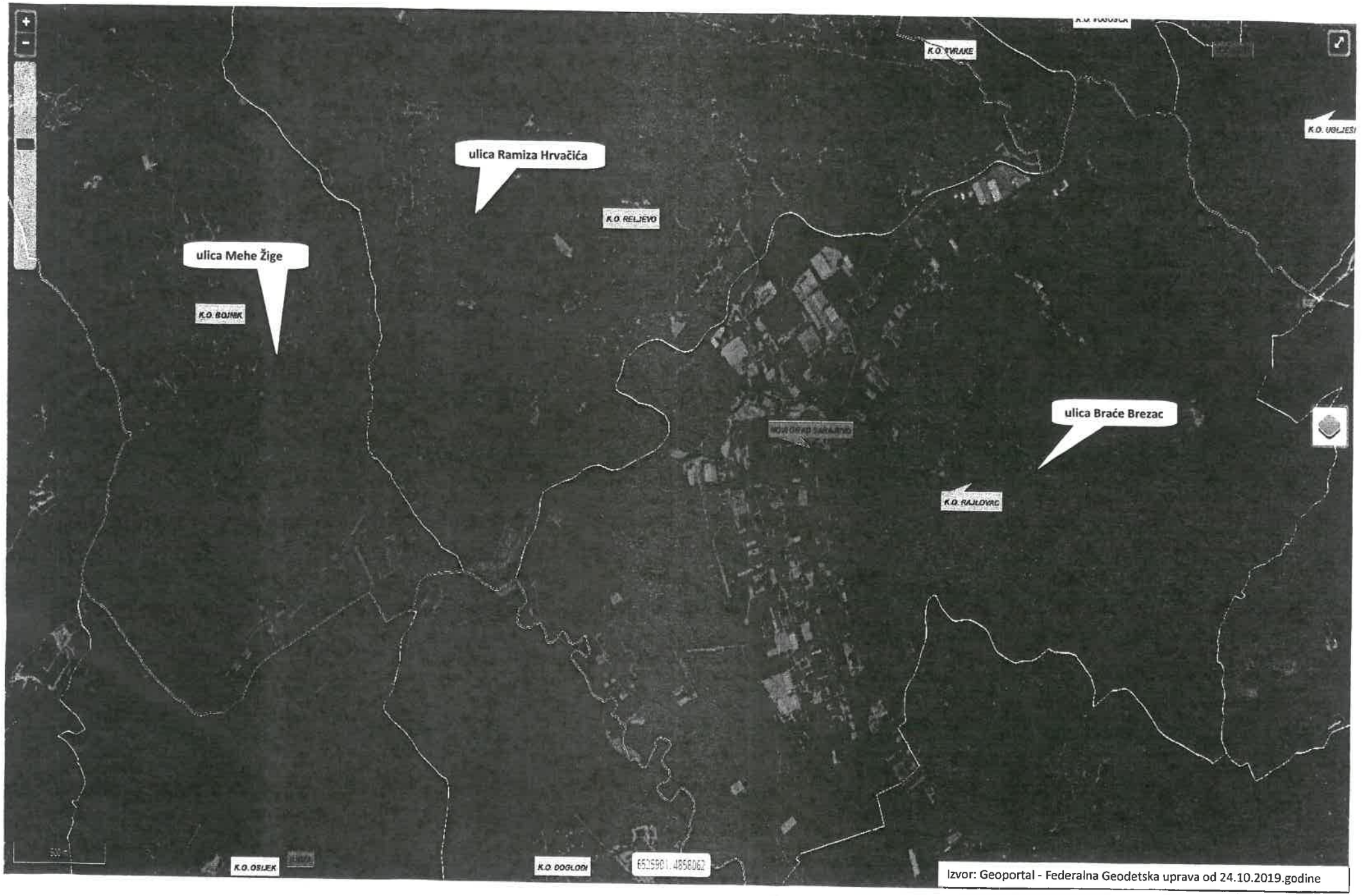

Izvor: Geoportal - Federalna Geodetska uprava od 24.10.2019.godine

Bosna i Hercegovina
Federacija Bosne i Hercegovine
Kanton Sarajevo
Grad Sarajevo
Općina Novi Grad Sarajevo
Općinsko vijeće

Bosnia and Herzegovina
Federation of Bosnia and Herzegovina
Canton Sarajevo
Town Sarajevo
Novi Grad Municipality Sarajevo
The Council of the Municipality

132

Broj: 01-02-6061/19
Sarajevo, 05.04.2019. godine

SKUPŠTINA KANTONA SARAJEVO
Komisija za obilježavanje, čuvanje i njegovanje historijskih događaja i ličnosti

08 -04- 2019
01 05 16028

PREDMET: ZaključakOpćinskog vijeća sa propratnom dokumentacijom, dostavlja se

Općinsko vijeće Novi Grad Sarajevo je na 23. redovnoj sjednici donijelo je zaključak i prihvatilo prijedloge za izmjenu naziva ulica koji Vam u prilogu dostavljamo sa propratnom dokumentacijom.

Shodno navedenom, nadamo se da će Komisije za obilježavanje, čuvanje i njegovanje historijskih događaja i ličnosti Skupštine Kantona Sarajevo donijeti zaključak kojim će prihvatiti prijedloge, a nakon što provede neophodnu proceduru.

S poštovanjem,

DOSTAVITI:
1. Naslovu
2. U evidenciji
3. a/a

SEKRETAR
OPĆINSKOG VIJEĆA
[redacted]

71000 Sarajevo, Bulevar Meše Selimovica 97
Tel: ++ 387 33 291 130
Fax: ++ 387 33 291 271

e-mail: vijece@novigradsarajevo.ba
www.novigradsarajevo.ba
ID broj: 4200422060000

Bosna i Hercegovina
Federacija Bosne i Hercegovine
Kanton Sarajevo
Grad Sarajevo
OPĆINA NOVI GRAD SARAJEVO
Općinsko vijeće

Broj:01-02-6061/19
Sarajevo, 28.03.2019. godine

Na osnovu člana 33. i 79. Statuta Općine Novi Grad Sarajevo ("Službene novine Kantona Sarajevo", broj 30/09 - Novi prečišćeni tekst) i člana 119. Poslovnika o radu Općinskog vijeća Novi Grad Sarajevo ("Službene novine Kantona Sarajevo" broj 40/13 i 10/15), Općinsko vijeće Novi Grad Sarajevo na 23. sjednici održanoj 28.03.2019. godine, donijelo je

ZAKLJUČAK

1. Općinsko vijeće Novi Grad Sarajevo prihvata prijedlog Savjeta Mjesne zajednice Zabrđe za preimenovanje dijela ulice Braće Gluhić u Braće Brezac.

2. Općinsko vijeće Novi Grad Sarajevo prihvata prijedlog Mjesne zajednice Dobroševići za preimenovanje dijela ulica Ahatovićka, Tjepovački Put i Oplakana Put u ulicu Ramiza Hrvačića.

3. Općinsko vijeće Novi Grad Sarajevo prihvata prijedlog Savjeta Mjesne zajednice Dobroševići za preimenovanje dijela ulice Mihaljevska do 17 u ulicu Mehe Žige.

Federacija Bosne i Hercegovine - Kanton Sarajevo - Grad Sarajevo - Općinsko vijeće

PREDSJEDAVAJUĆI
OPĆINSKOG VIJEĆA
dr. Rusmir Baljić
[redacted]

Dostaviti:
1. Općinskom načelniku
2. Sekretaru organa državne službe
3. Komisiji Skupštine Kantona Sarajevo
4. U evidenciju
5. a/a

Bosna i Hercegovina
Federacija Bosne i Hercegovine
Kanton Sarajevo Grad Sarajevo
Općina Novi Grad Sarajevo Općinsko vijeće
Komisija za obilježavanje značajnih događaja i ličnosti

P R I J E D L O G

O IMENOVANJU I IZMJENI NAZIVA ULICA NA PODRUČJU OPĆINE NOVI GRAD SARAJEVO

Predlagač: Komisija za obilježavanje značajnih događaja i ličnosti
Obrađivač: Služba za poslove Općinskog vijeća.

Sarajevo, mart 2019. godine

Komisija za obilježavanje značajnih događaja i ličnosti Općinskog vijeća Novi Grad Sarajevo u više navrata je razmatrala inicijative o davanju naziva ulicama na području općine i s tim u vezi tražila dodatne informacije i obrazloženja radi objektivnog sagledavanja dostavljenih prijedloga.

Poslovničkim ovlaštenjima dato je pravo ovom radnom tijelu da, pored ostalog, daje mišljenje o utvrđivanju imena ulica, trgova, javnih institucija, naselja, mostova i drugih objekata na području općine, o čemu odluke donose nadležni organi i institucije.

Zakonom o principima lokalne samouprave u FBiH stavljeno je u nadležnost općinskim vijećima, kao organima odlučivanja jedinica lokalne samouprave, da u okviru svojih nadležnosti donose i odluke o organizaciji mjesne samouprave i nazivima ulica, trgova i dijelova naseljenih mjesta.

S tim u vezi Komisija za obilježavanje značajnih događaja i ličnosti Općinskog vijeća je, nakon provedene propisane procedure zasnovane na Pravilniku o utvrđivanju imena ulica, trgova, javnih institucija, naselja, mostova i drugih objekata na području općine, utvrdila i dala pozitivno mišljenja na:

- Prijedlog za preimenovanje dijela ulice Braće Gluhić u Braće Brezac
  Uz ovaj prijedlog je dostavljen zaključak Savjeta mjesne zajednice „Zabrđe", skica lokaliteta ulice, potpisi stanovnika predmetne ulice, biografije, dokaz o pripadnosti Armiji BiH i stradanju i saglasnost porodice.

- Prijedlog za preimenovanje dijela ulica Ahatovićka, Tjepovački Put i Oplakana Put u ulicu Ramiza Hrvačića
  Uz ovaj prijedlog dostavljen je Zaključak Savjeta Mjesne zajednice Dobroševići, skica lokaliteta ulice sa obrazloženjem da potreba preimenovanja proizlazi iz činjenice da stambeni objekti nisu numerisani, što otežava uvjete življenja, odnosno izdavanje dokumenata, kao i pronalaska tačne adrese u slučaju potrebe. Dostavljeni su i potpisi stanovnika predmetne ulice, biografija, dokaz o pripadnosti Armiji BiH i stradanju, saglasnost porodice.

- Prijedlog za preimenovanje dijela ulice Mihaljevska do 17 u ulicu Mehe Žige
  Uz ovaj prijedlog dostavljen je Zaključak Savjeta Mjesne zajednice Dobroševići, skica lokaliteta ulice sa obrazloženjem da potreba preimenovanja proizlazi iz činjenice da stambeni objekti nisu numerisani, što otežava uvjete življenja, odnosno izdavanje dokumenata, kao i pronalaska tačne adrese u slučaju potrebe. Dostavljeni su i potpisi stanovnika predmetne ulice, biografija, dokaz o pripadnosti Armiji BiH i stradanju, saglasnost porodice.

U prilogu akta nalazi se cjelokupna propratna dokumentacija za navedene prijedloge.

S obzirom da su se stekli uvjeti za nastavak procedure predloženih izmjena naziva ulica na području Općine Novi Grad Sarajevo, predlaže se Općinskom vijeću da donese sljedeći

ZAKLJUČAK

1. Općinsko vijeće Novi Grad Sarajevo prihvata prijedlog Savjeta Mjesne zajednice Zabrđe za preimenovanje dijela ulice Braće Gluhić u Braće Brezac.
2. Općinsko vijeće Novi Grad Sarajevo prihvata prijedlog Mjesne zajednice Dobroševići za preimenovanje dijela ulica Ahatovićka, Tjepovački Put i Oplakana Put u ulicu Ramiza Hrvačića.
3. Općinsko vijeće Novi Grad Sarajevo prihvata prijedlog Savjeta Mjesne zajednice Dobroševići za preimenovanje dijela ulice Mihaljevska do 17 u ulicu Mehe Žige.

PREDSJEDNICA KOMISIJE
Elida Pehilj, s.r

Bosna i Hercegovina
Federacija Bosne i Hercegovine
Kanton Sarajevo
Grad Sarajevo
Općina Novi Grad Sarajevo
Općinski načelnik
Služba za lokalnu samoupravu

Broj: 02/13-05-13629 /18
Sarajevo, 23.08.2018 godine

OPĆINA NOVI GRAD SARAJEVO
Općinsko vijeće
Komisija za obilježavanje značajnih datuma i ličnosti

PREDMET: Zahtjev za izmjenu naziva dijela ulice Braće Gluhić u predloženi novi naziv ulice Braće Brezac

U prilogu akta dostavljamo vam Zaključak Savjeta Mjesne zajednice "Zabrđe" broj 02/13-05-370/18, koji je donešen na 7. sjednici Savjeta održanoj 02.07.2018. godine, a koji se odnosi na razmatranje prijedloga za izmjenu naziva dijela ulice Braće Gluhić u predloženi novi naziv ulice Braće Brezac.

Naime, Savjet preimenovanjem ovog dijela ulice Braće Gluhić želi na simboličan način ostaviti u sjećanju naše heroje i patriote kojima su agresori oduzeli život u odbrani Republike Bosne i Hercegovine. Gospodin Sačir Brezac je prethodno podnio zahtjev na području Mjesne zajednice "Naselje heroja Sokolje" kako bi se po njegovoj braći imenovao dio ulice Naman paše Čaprilića, ali je Općinsko vijeće na zahtjev Službe za investicije i komunalne poslove povukao prijedlog sa obrazloženjem da je za navedenu ulicu nedavno provedena numeracija koja bi predmetnim prijedlogom bila narušena. S obzirom na navedeno molimo Komisiju za obilježavanje značajnih datuma i ličnosti da razmotri ovaj prijedlog i poduzme sve potrebne aktivnosti u cilju usvajanja novog naziva ulice, a sve u interesu i za dobrobit građana Mjesne zajednice "Zabrđe".

Molimo vas da poduzmete sve potrebne aktivnosti u cilju rješavanja predmetnog zahtjeva, te nas o tome blagovremeno informišete.

S poštovanjem.

Prilog: 1. Zaključak Savjeta MZ "Zabrđe" broj 02/13-05-370/18 od 16.08.2018. godine
2. Skica lokaliteta
3. Potpisi saglasnih punoljetnih članova domaćinstva

Kontakt osoba, Asmir Mešić, stručni saradnik za lokalnu samoupravu 033/688-604

Obradila:
Asmir Mešić, stručni saradnik za lokalnu samoupravu

Kontrolisao:
Hasćin Mujkić, koordinator mjesnih zajednica

Za ovlaštenju Općinskog načelnika
Pomoćnik Općinskog načelnika

Samel Kasapović, dipl. pravnik

Dostaviti:

1. Naslovu
2. MZ "Zabrđe"
3. a/a

Bosna i Hercegovina
Federacija Bosne i Hercegovine
Kanton Sarajevo
Grad Sarajevo
Općina Novi Grad Sarajevo
Mjesna zajednica "Zabrđe"

Broj: 02/13-05-370/18
Sarajevo, 16.08.2018. godine

Na osnovu člana 21. zakona o principima lokalne samouprave FBiH (službene novine FBiH broj:49/06 i 51/09), člana 68 statuta Općine Novi Grad Sarajevo (službene novine Kantona broj:30/9-novi prečišćeni tekst), te člana 21 statuta MZ "Zabrđe", na 7. sjednici Savjeta Mjesne zajednice „Zabrđe" održanoj dana 02.07.2018. godine Savjet je donio sljedeći:

Z A K L J U Č A K

Traži se od Komisije za obilježavanje značajnih datuma i ličnosti da razmotri prijedlog za izmjenu naziva dijela ulice Braće Gluhić u predloženi novi naziv ulice Braće Brezac.

O B R A Z L O Ž E N J E

Naime, Savjet Mjesne zajednice "Zabrđe" na 7. sjednici Savjeta održanoj dana 02.07.2018. godine donio je zaključak u kojem se traži preimenovanje dijela ulice Braće Gluhić u predloženi novi naziv Brace Brezac. Savjet preimenovanjem ovog dijela ulice Brace Gluhić želi na simboličan način ostaviti u sjećanju naše heroje i patriote kojima su agresori oduzeli život u odbrani Republike Bosne i Hercegovine. Gospodin Šaćir Brezac je prethodno podnio zahtjev na području Mjesne zajednice "Naselje heroja Sokolje" kako bi se po njegovoj braći imenovao dio ulice Numan paše Čuprilića, ali je Općinsko vijeće na zahtjev Službe za investicije i komunalne poslove povukao prijedlog sa obrazloženjem da je za navedenu ulicu nedavno provedena numeracija koja bi predmetnim prijedlogom bila narušena. S obzirom na navedeno molimo Komisiju za obilježavanje značajnih datuma i ličnosti da razmotri ovaj prijedlog i poduzme sve potrebne aktivnosti u cilju usvajanja novog naziva ulice, a sve u interesu i za dobrobit građana Mjesne zajednice "Zabrđe".

S poštovanjem.

Zaključak obradio
Stručni saradnik za lokalnu samoupravu
[redacted]
[redacted] novinar-publicista

Predsjednik Savjeta MZ „Zabrđe"

Munir Gaković
[redacted]

Dostaviti:

1. Komisija za obilježavanje značajnih datuma i ličnosti
2. Savjet MZ "Zabrđe"
3. a.a.

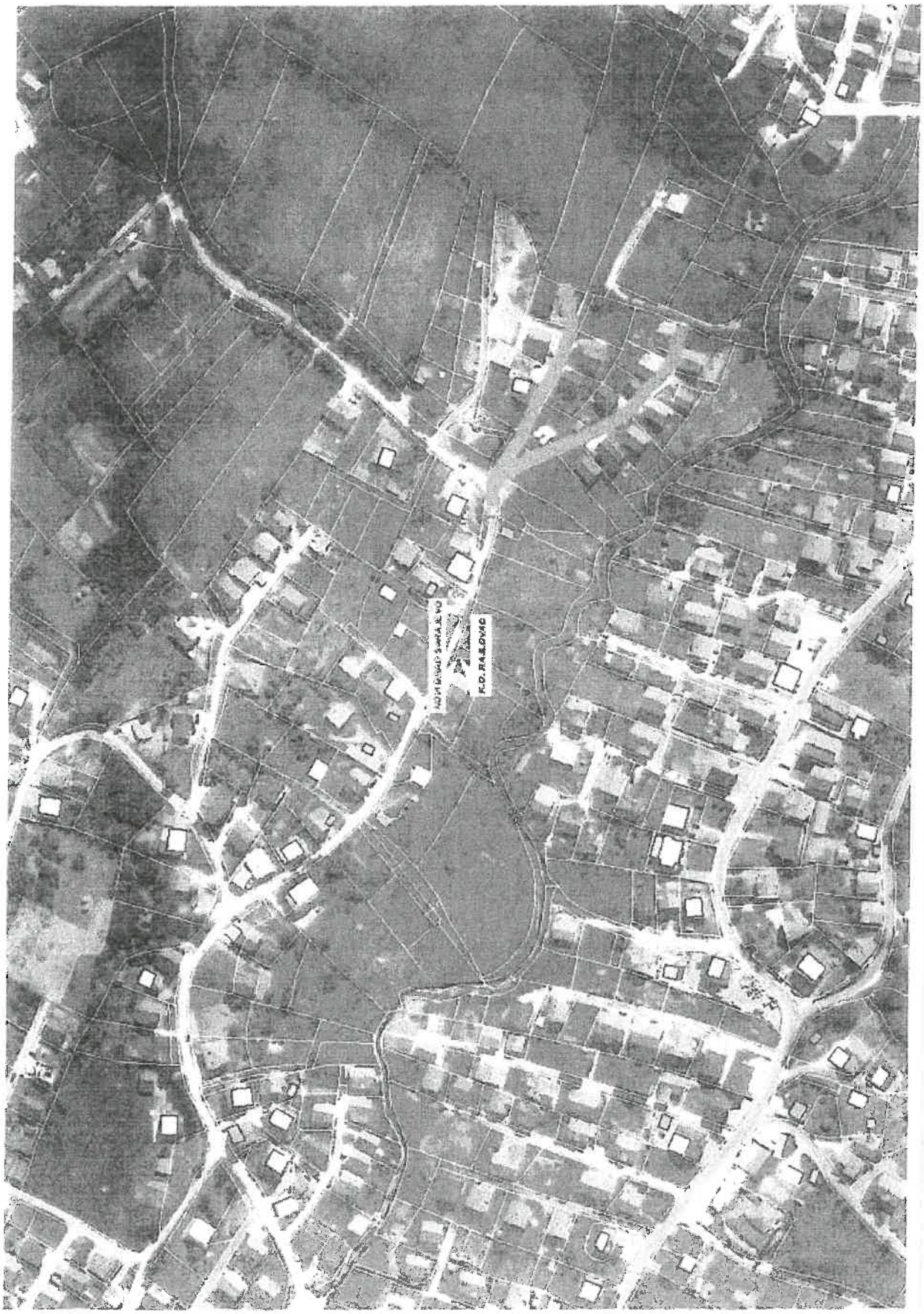

Spisak žitelja predmetne ulice, koji su saglasni da ista nosi naziv - ime. "ulica "BRAĆE BREZAC.

Ime i Prezime	
1 REUF GRBIĆ	[redacted]
2 Pajo Adis	
3 Sulejmanović Edina	
Memišević Adem	
5 Ćatić Senad	
6 Juban Juvad	
7 Juga Miralem	
8 Žebo Senad	
9 Imamović Vahida	
10 Kogić ANINA	
11 Skopak Mevlida	
12 Sarvan Almir	[redacted]
13 Karahimović Sedin	
14 Sulejmanović Karahim	
15	
16	

Bosna i Hercegovina
Federacija Bosne i Hercegovine
Kanton Sarajevo
Grad Sarajevo
Općina Novi Grad Sarajevo
Mjesna zajednica "Naselje heroja Sokolje"

Broj:02/13-05-500-16
Sarajevo, 08.09.2016. godine

OPĆINA NOVI GRAD SARAJEVO
Općinsko vijeće
Komisija za obilježavanje značajnih datuma i događaja

PREDMET: Dostava traženih podataka o braći Brezac

U prilogu akta dostavljamo vam tražene podatke o braći Brezac.

Naime Savjet mjesne zajednice "Naselje heroja Sokolje pokrenuo je inicijativu za izmjenu naziva dijela ulice Numan paše Ćuprilića (kod izvora ne asfaltirani krak ulice) koji bi se izuzeo iz postojećeg naziva i dodjelio novi naziv po Braći Brezac.

Dana 12.08.2016. godine zaprimili smo akt broj:01-02-13150/16 u kojem tražite da vam dostavimo skicu lokaliteta kraka ulice koji bi promjenio naziv i dokaz o pripadnosti u oružanim snagama braće Brezac što vam u prilogu akta i dostavljamo.

Prilog:
1.Skica lokaliteta kraka ulice,
2.Potvrda o pripadnosti OS A RBiH Brezac Aliju,
3.Uvjerenje o pripadnosti OS(HVO- A BiH) Federalnog ministrarstva za pitanja boraca, invalida odbranbeno-oslobodilačkog rata za Brezac Dževada,
4.Uvjerenje o periodu provedenom u Armiji BiH od Ministarstva odbrane ZA Brezac Aliju

SEKRETAR
MJESNE ZAJEDNICE
Hanka Hurem
[redacted]

PREDSJEDNIK
SAVJETA MJESNE ZAJEDNICE
Himzo Devedžija
[redacted]

Ime i Prezime: _____
Naziv pravnog subjekta: _____
Adresa: _____
Broj telefona: _____

OPĆINA NOVI GRAD SARAJEVO
Općinsko vijeće
Služba za poslove Općinskog vijeća

ZAHTJEV _____

Uz zahtjev prilažem sljedeću dokumentaciju:

_____
_____
_____
_____
_____

Sarajevo, _____ **godine**

_____
Podnosilac zahtjeva

NAJ: O.4.2.9.258

Bosna i Hercegovina
Federacija Bosne i Hercegovine
Kanton Sarajevo
Grad Sarajevo
Općina Novi Grad Sarajevo
Mjesna zajednica "Naselje heroja Sokolje"

Broj:02/13-05-241/16
Sarajevo, 16.05.2016. godine

OPĆINA NOVI GRAD SARAJEVO
Općinsko vijeće
Komisija za obilježavanje značajnih datuma i događaja

Na osnovu člana 21. Statuta Mjesne zajednice "Naselje heroja Sokolje" i člana 4. Poslovnika o radu Savjeta Mjesne zajednice "Naselje heroja Sokolje", Savjet Mjesne zajednice "Naselje heroja Sokolje" na svojo 33. Sjednici, održanoj dana 12.05.2016. godine, donio sljedeći:

ZAKLJUČAK

Savjet Mjesne zajednice "Naselje heroja Sokolje proslijeđuje inicijativu za izmjenu naziva ulice Numan paše Ćuprilića
Savjetu Mjesne zajednice obratila se grupa građana sa zahtjevom broj:02/13-05-216/16 da se dio ulice Numan paše Ćuprilića (kod izvora ne asfaltirani krak ulice) izuzme iz postojećeg naziva te da se pomenutom kraku ulice dodijeli novi naziv po Braći Brezac. Savjet Mjesne zajednice proslijeđuje nadležnoj komisiji inicijativu da razmotri mogućnost izmjene naziva ulice.

Prilog:
1.Zahtijev građana i
2.Biografija braće Brezac i
3.Saglasnost porodice

SEKRETAR
MJESNE ZAJEDNICE

Hajka Hurem

[redacted]

PREDSJEDNIK
SAVJETA MJESNE ZAJEDNICE

Himzo Devedžija

[redacted]

ARMIJA REPUBLIKE BiH
KOMANDA VJ 5054 - SARAJEVO
Broj: [illegible]
Sarajevo, [illegible].1995. godine

Na osnovu člana 171. Zakona o opštem upravnom postupku koji je Uredbom sa zakonskom snagom preuzet kao Zakon RBiH ("Sl. list RBiH" broj 2/92) i uvršten u službenu dokumentaciju izdaje se

P O T V R D A

da je vojni [illegible] (ime, ime oca i ime) rođen [illegible] 19[illegible] godine bio pripadnik VJ 5054/[illegible] Armije RBiH u vremenu od [illegible] do [illegible] godine.

Potvrda se izdaje u svrhu dokaza pripadnosti OS A RBiH i regulisanja [illegible] te se u druge svrhe ne može koristiti.

POTVRDU POPUNIO

[illegible]

O[illegible]ERA[illegible]

BOSNA I HERCEGOVINA
FEDERACIJA BOSNE I HERCEGOVINE
FEDERALNO MINISTARSTVO ZA PITANJA BORACA
I INVALIDA ODBRAMBENO-OSLOBODILAČKOG RATA
FEDERALNO MINISTARSTVO ZA PITANJA BRANITELJA
I INVALIDA DOMOVINSKOG RATA

BOSNIA AND HERZEGOVINA
FEDERATION BOSNIA AND HERZEGOVINA
FEDERAL MINISTRY FOR VETERANS AND
DISABLED SOLDIERS AFFAIRS

VFMB-3

Odsjek za pitanja evidencija iz oblasti vojne obaveze Mostar
Grupa za pitanja evidencija iz oblasti vojne obaveze Mostar

Broj: 07/15-01-03/1-592/16
Mostar, 22.08.2016.godine.

Na osnovu člana 169. Zakona o upravnom postupku («Službene novine F BiH, 2/98 i 48/99), te člana 1., 2. i 4. Uredbe o privremenom preuzimanju dijela funkcija Prijašnjeg Federalnog ministarstva obrane iz oblasti vojnih evidencija, («Službene novine Federacije BiH» broj: 67/13), po zahtjevu sestre **Brezac Šaćire**, Šef grupe za pitanja evidencija iz oblasti vojne obaveze Mostar, i z d a j e :

U V J E R E N J E

Kojim se potvrđuje da se **DŽEVAD (Himzo) BREZAC**, rođen 1963. godine u mjestu Čajniče,
(ime,ime oca,prezime)

opštine Čajniče, **JMBG:** [redacted] u vojnoj evidenciji Grupe za pitanja evidencija iz oblasti vojne obaveze opštine Mostar.

Na osnovu službene evidencije potvrđujemo da je imenovani vojni obveznik tokom odbrambeno-oslobodilačkog rata bio pripadnik OS BiH u vremenskom periodu:

- pripadnik OS (IIVO – **A BIH**). **od 30.07.1993.godine do 08.11.1993.godine, kada je poginuo.**

Uvjerenje se izdaje na zahtjev sestre **Brezac Šaćire**, a u svrhu regulisanja statusnih pitanja, (imenovanje ulice), te se u druge svrhe ne može koristiti.

Obradio: [redacted]

ŠEF GRUPE
[redacted]
Kunić Osman

Dostaviti:
1 x Imenovanoj,
1 x a/a.

BOSNA I HERCEGOVINA
FEDERACIJA BOSNE I HERCEGOVINE
MINISTARSTVO ODBRANE OBRANE
Odjeljenje u općini Novi grad Sarajevo
Broj, 41-4/02-9- 1-6725-C
Sarajevo, 22. 09. 1997. godine

CARINARNICA ZENICA
ISPOSTAVA ZENICA
OCARINJENO
po UCD br. 10 01 od ____ 19__ god.
Zenica, dana 20 10 19 __ god.
Carinik

Na osnovu člana 171. Zakona o opštem upravnom postupku ("Sl.list SFRJ", broj 47/86) i člana 1. Uredbe za [illegible] o preuzimanju istog Zakona u Republici BiH ("Sl.list RBiH", br. 2/92) Odjeljenje u općini Novi grad Sarajevo, izdaje:

U V J E R E N J E

kojim se potvrđuje da je poginuli borac BREZAC/HIMZO/ALIJA rođen 1951 godine,

bio pripadnik Armije BiH u periodu,

od 15. 04. 1992 do 20. 08. 1992 godine
od / do / godine
od / do / godine

Uvjerenje se izdaje na zahtjev BREZAC ZUMRA (SUPRUGA poginulog borca) i služi u svrhu dokazivanja učešća poginulog borca u OS RBiH i oslobađanje od plaćanja carine i poreza.

NAČELNIK
LAKOVIĆ BAJRO
[redacted]

506/16
16 05 2016

Bosna i Hercegovina
Federacija Bosne i Hercegovine
Kanton Sarajevo
Grad Sarajevo
Općina Novi Grad Sarajevo
Mjesna zajednica "Naselje heroja Sokolje"

Broj:02/13-05-241/16
Sarajevo, 16.05.2016 godine

Općinsko vijeće
Komisija za obilježavanje značajnih datuma i događaja

Na osnove člana 21. Statuta Mjesne zajednice "Naselje heroja Sokolje" i člana 4. Poslovnika o radu Savjeta Mjesne zajednice "Naselje heroja Sokolje", Savjet Mjesne zajednice "Naselje heroja Sokolje" na svojo 33. Sjednici, održanoj dana 12.05.2016. godine, donio sljedeći:

ZAKLJUČAK

Savjet Mjesne zajednice "Naselje heroja Sokolje proslijeduje inicijativu za izmjenu naziva ulice Numan paše Ćuprilića

Savjetu Mjesne zajednice obratila se grupa građana sa zahtjevom broj:02/13-05-216/16 da se dio ulice Numan paše Ćuprilića (kod izvora ne asfaltirani krak ulice) izuzme iz postojećeg naziva te da se pomenutom kraku ulice dodijeli novi naziv po Braći Brezac. Savjet Mjesne zajednice proslijeduje nadležnoj komisiji inicijativu da razmotri mogućnost izmjene naziva ulice.

Prilog:
1 Zahtijev građana i
2.Biografija braće Brezac i
3.Saglasnost porodice

SEKRETAR
MJESNE ZAJEDNICE
[redacted]

PREDSJEDNIK
SAVJETA MJESNE ZAJEDNICE
[redacted]

OPĆINA NOVI GRAD SARAJEVO
19.04.2016

Brezac Šaćir

Samira Radovca

061 042 239

MJESNA ZAJEDNICA „NASELJE HEROJA SOKOLJE"

Zahtjev za dodjelu naziva ulice po braći Brezac

Poštovani, obraćam se Savjetu Mjesne zajednice „Naselje heroja Sokolje" sa molbom da mi izađete u susret i jedan kraći ulice na području mjesne zajednice dodijelite po mojoj braći koji su u toku proteklog rata izgubili život na ovom području, za odbranu jedine nam Domovine.

ŠAĆIR BREZAC

PUNOMOĆ

KOJOM OVLAŠĆUJEM ŠAĆIR BREZAC, 2004955131188, LK ZA OMOGAMA
(Ime i prezime, JMB i broj lične karte osobe koja se ovlašćuje)

DA U MOJE IME PODUZIMA SVE RADNJE U POSTUPKU POKRETANJA INICIJATIVE ZA IMENOVANJE ULICE NA IME MOG RAHMETLI OCA ALIJE BREZAC, KAO I OSTALE PRAVNE I DRUGE POTREBNE RADNJE KOJE SU VEZANE UZ OVU INICIJATIVU

UKOLIKO MOJ PUNOMOĆNIK BUDE SPRIJEČEN DA ME ZASTUPA OVIM GA OVLAŠĆUJEM DA IMENUJE ZAMJENIKA I TO: /
(Ime i prezime, JMB i broj lične karte zamjenika)

U Sarajevu, 13.05.2016 g.

Ovjeručen potpis vlastodavca

Bosna i Hercegovina
Federacija Bosne i Hercegovine
OPĆINA NOVI GRAD SARAJEVO

Broj ovjere: 12140

Datum ovjere: 13-05-2016

BREZAC ALHIR
(Ime i prezime davaoca punomoći)

ZAMOJZAŽ NOVI GRAD
(broj lične karte i mjesto izdavanja)

svojeručno je potpisao-la ovu punomoć i time priznao-la je za svoj potpis i rukopis na ovoj ispravi. Identitet utvrđen na osnova JAVNE ISPRAVE

Napomena:

M.P.

Ovjeru izvršio-la

NG O 4.2.173

Biografije

BREZAC ŠAĆIR
061-042-239

BREZAC HIMZO ALIJA

Rođen 26.08.1954 godine u selu Lađevci opština Čajniče. Oženjen otac dvoje djece i supruga. Uključen u ÖSRBiH od samog početka, gine u odbrani i u žestokoj borbi na Sokolju sa još nekoliko svojih saboraca kao komandir interventnog voda 20.08.1992 godine. Bio je borac 3 bataljona 2 Vitešte brigade zajedno sa svojim bratom Šaćirom koji je preživio rat.

BREZAC HIMZO/ŽELAD

Rođen 03.01.1963 godine u selu Lađevci opština Čajniče. Ile oženjen. Uključen u ÖSRBiH od samog početka u 4 korpusu, gdje gine ubomi za odbranu Mostara kao borac i pripadnik 4 slavne mushmanske čahke brigade Konjic. 23.11.1993 Sokija Mostar.

2/19

21 -01- 2019

2.

Bosna i Hercegovina
Federacija Bosne i Hercegovine
Kanton Sarajevo
Grad Sarajevo
Općina Novi Grad Sarajevo
Općinski načelnik
Služba za lokalnu samoupravu

Broj: 02/13-05-[redacted]/19
Sarajevo, [redacted] godine

Općina Novi Grad
Općinsko Vijeće
(Komisija za obilježavanje značajnih događaja i ličnosti)

PREDMET: Zahtjev za preimenovanje dijela ulica Ahatovićka,Tjepovački put,Oplakana put u ulicu sa nazivim Ramiza Hrvačića, dostavlja se

U prilogu akta dostavljamo Vam zaključak Savjeta mjesne zajednice "Dobroševići", broj 02/13-05-29/19 a koji je donesen na 8 sjednici savjeta MZ Dobroševići održanoj dana 09.01.2019.godine, a koji se odnosi na preimenovanje dijela ulica Ahatovićka,Tjepovački put ,Oplakana put u novu ulicu pod nazivom Ulica Ramiza Hrvačića.

U skladu sa navedenim, Savjet MZ "Dobroševići" traži od Općinskog vijeća da poduzme sve neophodne aktivnosti u okviru svoje nadležnosti, na realizaciji predmetnog Zahtjeva, o čemu ćete nas povratno informisati.

S poštovanjem,

Prilog: 1.Zaključak Savjeta mjesne zajednice „Dobroševići" broj 02/13-05-29/19 od 09.01.2019. godine;
2. Detaljno obrazloženje
3. Pisana saglasnost porodice
4. Historijat i relevtni dokazi o zaslugama
5. Potpisi građana čija se ulica mijenja sa brojem saglasnih i nesaglasnih

Kontakt osoba: Bukva Bersida, sekretar mjesne zajednice tel.033/501-825
Obradila: Bukva Bersida,
Bukva Bersida,viši samostalni referent za mjesne zajednice

Kontrolisao:
Husejn Mujkić, koordinator mjesnih zajednica

Po ovlaštenju Općinskog načelnika
[redacted]
[redacted]nik

Dostaviti:
1. Naslovu
2. Služba za investicije i komunalne poslove
3. Služba za lokalnu samoupravu
4. MZ"Dobroševići"
5. a/a

Bosna i Hercegovina
Federacija Bosne i Hercegovine
Kanton Sarajevo
Grad Sarajevo
Općina Novi Grad Sarajevo
Mjesna zajednica Dobroševići

Broj: 02/13-05-29/19
Sarajevo,09.01.2019 .godine

Na osnovu člana 24. Zakona o principima lokalne samouprave u FBiH ("Sl.novine FBiH", br:49/06 i 51/09), člana 69. Statuta Općine Novi Grad Sarajevo ("Sl.novine KS", br:30/09-novi prečišćeni tekst), te člana 4. i 21. Statuta MZ Dobroševići, Savjet MZ Dobroševići na svojoj 8 sjednici održanoj 09.01.2019.godine, donio je sljedeći:

Z A K L J U Č A K

Savjet Mjesne zajednice "Dobroševići "podržava prijedlog građana za imenovanjem nove ulice dijelova ulica:Ahatovička, Tjepovački put, Oplakana put u novi naziv Ulica Ramiza Hrvačića.

O B R A Z L O Ž E N J E

Građani koji stanuju u djelovima ulica Ahatovicka ,Tjepovački put, Oplakana put su prije par godina prenumeracijom ulica ostali i bez naziva ulice i bez brojeva za kuću .Veoma puno problema se stvorilo oko dolaska pošte na adresu građana , dolaska kola hitne pomoći .Građani iz ovog dijela Dobrosevica nisu u stanju izvaditi dokumente i sve to stvara velike probleme njima samim.Tako su pokrenuli inicijativu za formiranjem nove ulice sa nazivom Ulica Ramiza Hrvačića.Mišljenja smo da nema nikakvih smetnji za imenovanjem nove ulice.

Sekretar Mjesne zajednice
[redacted]

Predsjednik Savjeta MZ Dobroševići
[redacted]
Ismet Ziga

DOSTAVITI:
1.Naslovu
2.Služba za investicije i komunalne poslove
3.Služba za lokalnu samoupravu
4.a/a

Podnositelac inicijative:

Adresa prebivališta:

Broj telefona:

OPĆINA NOVI GRAD SARAJEVO Mjesna zajednica"Dobroševići"

Inicijativa za davanje / izmjenu naziva ulica, parkova, trgova, mostova, institucija, ustanova, naselja i naseljenih mjesta na području Općine Novi Grad Sarajevo

Trenutni naziv:

Prijedlog novog naziva :

Ulica

Kratko obrazloženje.

Uz obrazac prilažem original ili ovjerenu kopiju:

a) Detaljno obrazloženje
b) Pisana saglasnost porodice
c) Historijat i relevantni dokazi o zaslugama
d) Potpisi građana sa adresom prebivališta i kontaktom čija se ulica mijenja sa brojem saglasnih i nesaglasnih

BOSNA I HERCEGOVINA
FEDERACIJA BOSNE I HERCEGOVINE
FEDERALNO MINISTARSTVO ZA PITANJA BORACA
I INVALIDA ODBRAMBENO-OSLOBODILAČKOG RATA
FEDERALNO MINISTARSTVO ZA PITANJA BRANITELJA
I INVALIDA DOMOVINSKOG RATA

BOSNIA AND HERZEGOVINA
FEDERATION BOSNIA AND HERZEGOVINA
FEDERAL MINISTRY FOR VETERANS AND
DISABLED SOLDIERS AFFAIRS

Sektor za pitanja evidencija iz oblasti vojne obaveze
Odsjek za pitanja evidencija iz oblasti vojne obaveze Sarajevo
Grupa za pitanja evidencija iz oblasti vojne obaveze Novi Grad

VPMB-3

Broj:07/13- 03/2-28/19
Sarajevo, 07.01.2019. godine

Na osnovu člana 169. Zakona o upravnom postupku, (" Sl. novine F BiH, broj: 2/98 i 48/99.) i člana 44. Zakona o pravima boraca i članova njihovih porodica, ("Sl. novine F BiH", broj 33/04,56/05, 70/07), po zahtjevu **HRVAČIĆ SALIH** s.f Grupe za pitanja evidencija iz oblasti vojne obaveze za područje općine Novi Grad - Sarajevo, i zdaje

U V J E R E NJ E

Kojim se potvrđuje da se **HRVAČIĆ (JUSUF) RAMIZ, JMBG:** [redacted] vodi u službenoj evidenciji Grupe za pitanja evidencije iz oblasti vojne obaveze za područje općine Novi Grad.

Na osnovu službene evidencije potvrđujemo da je imenovani vojni obveznik, tokom odbrambeno oslobodilačkog rata, bio pripadnik OS R BiH u vremenskom periodu:

1. OS BIH **od 15.04.1992. do 31.05.1992. godine**

Imenovani je poginuo vršeći vojnu dužnost 31.05.1992. godine.

Uvjerenje se izdaje na zahtjev sina **imenovanog(e)**, u svrhu regulisanja ukopa statusnih pitanja te se u druge svrhe ne može koristiti.

Dostaviti:
- imenovanom-oj
- a/a

ŠEFICA GRUPE

[redacted]

IZJAVA
(VLASTITA)

POD PUNOM MORALNOM, MATERIJALNOM I KRIVIČNOM ODGOVORNOŠĆU IZJAVLJUJEM

DA: Sam svojevina da se mentije ulica u Naselju Dobroševići po mom supruga Ramiz Hrvača

U Sarajevu 07.01. 2019. g.

Hrvačić Razija
(svojeručno potpis davaoca izjave)

Taksa po tarifnom broju ____ ZAT-a uplaćena je u iznosu od _____ KM i poništena.

Bosna i Hercegovina
Federacija Bosne i Hercegovine
OPĆINA NOVI GRAD SARAJEVO

Broj ovjere: 532

Datum: 07-01-2019 201__ .g.

Hrvačić Razija
(Ime i prezime davaoca izjave)

2HCK04716 N GRAD
(broj lične karte i mjesto izdavanja)

svojeručno je potpisao-la ovu izjavu i ime priznao-la je za svoj potpis i rukopis na ovoj ispravi. Identitet utvrđen na osnovu JAVNE ISPRAVE

Napomena: _____

M.P.

Ovjeru izvršio-la

IZJAVA
(VLASTITA)

POD PUNOM MORALNOM, MATERIJALNOM I KRIVIČNOM ODGOVORNOŠĆU IZJAVLJUJEM

DA: Sam saglasan da se imenuje ulica u naselju Dobroševići po mom ocu Ramiz Hrvačić

U Sarajevu 07.01. 2019 g.

Hrvačić Salih
(svojeručan potpis davaoca izjave)

Taksa po tarifnom broju _____ ZAT-a uplaćena je u iznosu od _____ KM i poništena.

Bosna i Hercegovina
Federacija Bosne i Hercegovine
OPĆINA NOVI GRAD SARAJEVO

Broj ovjere: 533

Datum: 07-01-2019 201__ g.

Hrvačić Salih
(Ime i prezime davaoca izjave)

ZAOMOGIŠE N.GRAD
(broj lične karte i mjesto izdavanja)

svojeručno je potpisao-la ovu izjavu i time priznao-la je za svoj potpis i rukopis na ovoj ispravi. Identitet utvrđen na osnovu JAVNE ISPRAVE

Napomena: _____

M.P.

Ovjeru izvršio-la

26.12.2013
02/13 05 758

INICIJATIVA ZA IMENOVANJE NAZIVA ULICE Promjena naziva dijelova ulica: Ahatovićke,Tjepovačkog puta,Oplakana puta u novi naziv ulica Ramiza Hrvačića

Spisak domaćinstava-jedno domaćinstvo jedan glas

Sa imenom i prezimenom BR.LK ,svojeručnim potpisom I zaokružiti DA ili NE tj. da li su saglasni ili nisu saglasni da se ulica zove ovim imenom.

	IME I PREZIME BR.LK	POTPIS	DA	NE
1.			DA	NE
2.			DA	NE
3.			DA	NE
4.			DA	NE
5.			DA	NE
6.			DA	NE
7.			DA	NE
8.			DA	NE
9.			DA	NE
10			DA	NE
11.			DA	NE
12.			DA	NE
13.			DA	NE

INICIJATIVA ZA IMENOVANJE NAZIVA ULICE Promjena naziva dijelova ulica: Ahatovićke,Tjepovačkog puta,Oplakana puta u novi naziv ulica Ramiza Hrvačića

Spisak domaćinstava-jedno domaćinstvo jedan glas

Sa imenom i prezimenom BR.LK ,svojeručnim potpisom I zaokružiti DA ili NE tj. da li su saglasni ili nisu saglasni da se ulica zove ovim imenom.

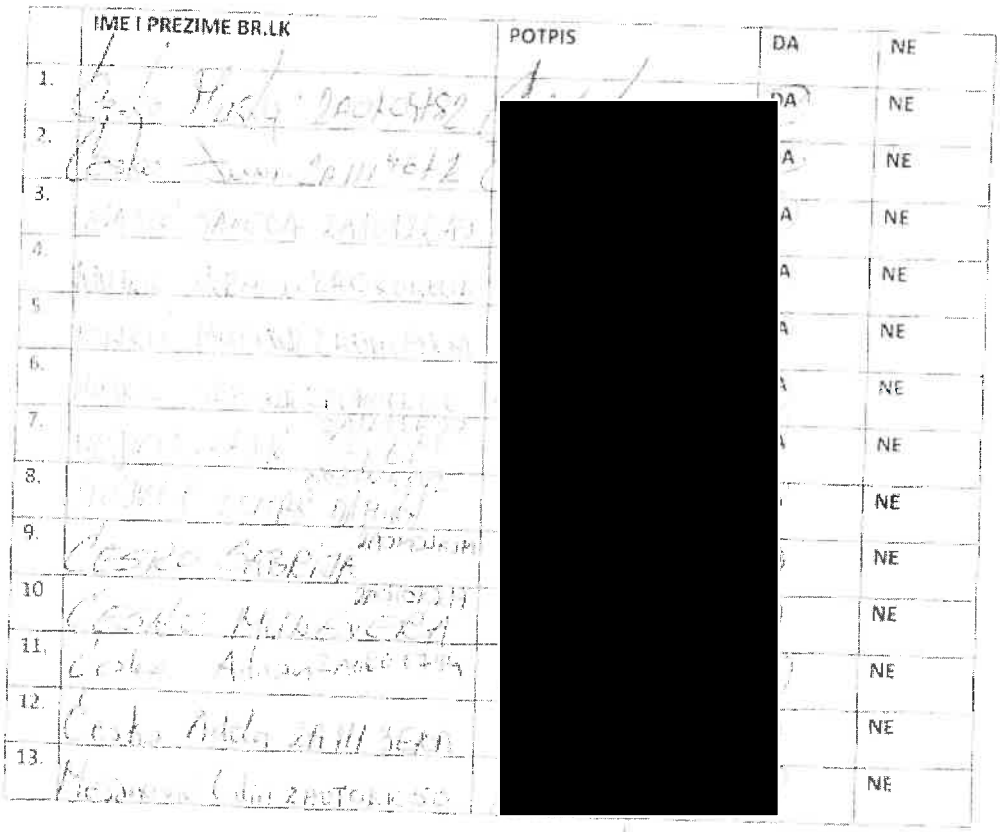

	IME I PREZIME BR.LK	POTPIS	DA	NE
1.		[redacted]		NE
2.				NE
3.				NE
4.				NE
5.				NE
6.				NE
7.				NE
8.				NE
9.				NE
10				NE
11.				NE
12.				NE
13.				NE

INICIJATIVA ZA IMENOVANJE NAZIVA ULICE Promjena naziva dijelova ulica: Ahatovićke,Tjepovačkog puta,Oplakana puta u novi naziv ulica Ramiza Hrvačića

Spisak domaćinstava-jedno domaćinstvo jedan glas

Sa imenom i prezimenom BR.LK ,svojeručnim potpisom I zaokružiti DA ili NE tj. da li su saglasni ili nisu saglasni da se ulica zove ovim imenom.

	IME I PREZIME BR.LK	POTPIS	DA	NE
1.		[redacted]	DA	NE
2.			DA	NE
3.			DA	NE
4.			DA	NE
5.			DA	NE
6.			DA	NE
7.			DA	NE
8.			DA	NE
9.			DA	NE
10			DA	NE
11.			DA	NE
12.			DA	NE
13.			DA	NE

[redacted]

INICIJATIVA ZA IMENOVANJE NAZIVA ULICE Promjena naziva dijelova ulica: Ahatovićke,Tjepovačkog puta,Oplakana puta u novi naziv ulica Ramiza Hrvačića

Spisak domaćinstava-jedno domaćinstvo jedan glas

Sa imenom i prezimenom BR.LK ,svojeručnim potpisom I zaokružiti DA ili NE tj. da li su saglasni ili nisu saglasni da se ulica zove ovim imenom.

	IME I PREZIME BR.LK	POTPIS	DA	NE
1.		[redacted]	(DA)	NE
2.			(DA)	NE
3.			DA	NE
4.			DA	NE
5.			DA	NE
6.			DA	NE
7.			DA	NE
8.			DA	NE
9.			DA	NE
10			DA	NE
11.			DA	NE
12.			DA	NE
13.			DA	NE

22/19
21 -01- 2019

3.

Bosna i Hercegovina
Federacija Bosne i Hercegovine
Kanton Sarajevo
Grad Sarajevo
Općina Novi Grad Sarajevo
Općinski načelnik
Služba za lokalnu samoupravu

Broj: 02/13-05-[redacted] /19
Sarajevo, [redacted] godine

Općina Novi Grad
Općinsko Vijeće
(Komisija za obilježavanje značajnih događaja i ličnosti)

PREDMET: Zahtjev za preimenovanje dijela ulice Mihaljevska do 17 u ulicu Mehe Žige, dostavlja se

U prilogu akta dostavljamo Vam zaključak Savjeta mjesne zajednice "Dobroševići", broj 02/13-05-28/19 a koji je donošen na 8 sjednici savjeta MZ Dobroševići održanoj dana 09.01.2019.godine, a koji se odnosi na preimenovanje dijela ulice Mihaljevska do 17 u ulicu Mehe Žige.

U skladu sa navedenim, Savjet MZ "Dobroševići" traži od Općinskog vijeća da poduzme sve neophodne aktivnosti u okviru svoje nadležnosti, na realizaciji predmetnog Zahtjeva, o čemu ćete nas povratno informisati

S poštovanjem.

Prilog: 1.Zaključak Savjeta mjesne zajednice „Dobroševići" broj 02/13-05-28/19 od 09.01.2019. godine;
2. Detaljno obrazloženje
3. Pisana saglasnost porodice
4. Historijat i relevtni dokazi o zaslugama
5. Potpisi građana čija se ulica mijenja sa brojem saglasnih i nesaglasnih

Kontakt osoba: Bukva Bersbla, sekretar mjesne zajednice tel.033/501-825

Obradi
Bukva [redacted] za mjesne zajednice

Kontrolisao:
Husein Mujkić, koordinator mjesnih zajednica

Po ovlaštenju Općinskog načelnika
Pomoćnik Općinskog načelnika

[redacted]k

Dostaviti:
1. Naslovu
2. Služba za investicije i komunalne poslove
3. Služba za lokalnu samoupravu
4. MZ "Dobroševići"
5. a/a

Bosna i Hercegovina
Federacija Bosne i Hercegovine
Kanton Sarajevo
Grad Sarajevo
Općina Novi Grad Sarajevo
Mjesna zajednica Dobroševići

Broj: 02/13-05-28/19
Sarajevo,09.01.2019 .godine

Na osnovu člana 24. Zakona o principima lokalne samouprave u FBiH ("Sl.novine FBiH", br:49/06 i 51/09), člana 69. Statuta Općine Novi Grad Sarajevo ("Sl.novine KS", br:30/09-novi precišćeni tekst), te člana 4. i 21. Statuta MZ Dobroševići, Savjet MZ Dobroševići na svojoj 8 sjednici održanoj 09.01.2019.godine, donio je sljedeći:

Z A K L J U Č A K

Savjet Mjesne zajednice podržava prijedlog građana dijela ulice Mihaljevska do br.17.za imenovanje nove ulice u Ulicu Mehe Žige.

O B R A Z L O Ž E NJ E

Građani dijela Mihaljevske ulice već duži niz godina imaju problem sa nazivom ulice tačnije cca osamdeset objekata se vodi pod jednim imenom Mihaljevska do br.17.tako da poštanske pošiljke ne dođu na adresu primaoca, kola hitne pomoći vrlo često lutaju nemogu naći pacijenta. Ovaj problem se gomila već duži niz godina a mišljenja smo da su se stekli uslovi da se bez bilo kakvih smetnji ulica Mihaljevska do br.17.imenuje u ulicu Mehe Žige.

Sekretar Mjesne zajednice
[redacted]

Predsjednik Savjeta MZ Dobroševići
[redacted]
Ismet Žiga

DOSTAVITI:
1. Naslovu
2. Službu za lokalnu samoupravu
3. Službu za investicije i komunalnu infrastrukturu
4. a/a

Podnosilac inicijative GRAĐANI ULICE MIHALJEVSKA DO BR.17 SARAJČIĆ SIFET, sprod gradana

Adresa prebivališta: [redacted]

Broj telefona: 064 [redacted]

OPĆINA NOVI GRAD SARAJEVO Mjesna zajednica "Dobroševići"

Inicijativa za davanje / izmjenu naziva ulica, parkova, trgova, mostova, institucija, ustanova, naselja i naseljenih mjesta na području Općine Novi Grad Sarajevo

Trenutni naziv:

MIHALJEVSKA DO BR.17

Prijedlog novog naziva :

Ulica MEHE ŽIGE

Kraće obrazloženje:

VEĆ DUGI NIZ GODINA OVAJ DIO MIHALJEVSKE ULICE JE BEZ BROJA ODNOSNO OKAMDESET KUĆA SE VODILO POD ISTIM BROJEM A DUŽINA SAME ULICE JE CCA 1000m. GRAĐANI SU PODNIJELI INICIJATIVU DA SE ULICA ZOVE PO POGINULOM BORCU MEHU ŽIGI. MEHO ŽIGA JE BIO STANOVNIK OVOG PODRUČJA KOJI SE POGINUO NA VOJNOM ZADATKU U ODBRAMBENO OSLOBODILAČKOM RATU 1992 godine.

Uz obrazac prilažem original ili ovjerenu kopiju:

a) Detaljno obrazloženje
b) Pisana saglasnost porodice
c) Historijat i relevantni dokazi o zaslugama
d) Potpisi gradana sa adresom prebivališta i kontaktom čija se ulica mijenja sa brojem saglasnih i nesaglasnih

Detaljno obrazloženje uz zahtjev za preimenovanje ulice Mihaljevska do 17 u ulicu Mehe Žige.

Meho(Ago) Žiga je roden 17.04.1930.godine u Rogatici.Od 1961.godine je stalno nastanjen u Mihaljevićima sadašnja ulica Devet šehida .1992.godine priključuje se u organizaciju odbrane Dobroševića i Ahatovića.Aktivno učestvuje u odbrambenooslobodilačkom ratu kao borac Armije BiH OD 15.04.1992.godine do svoje pogibije 02.06.1992.godine .Imenovani je poginuo vršeći vojnu dužnost u selu Ahatovići u Mjesnoj zajednici Dobroševići.

Na zahtjev građana da se postojeća ulica Mihaljevska do br.17.nazove po poginulom borcu Armije BiH Mehu Žigi kroz provedenu anketu medu svojim komšijama. 80% stanovnika te ulice se izjasnilo saglasnim, da se promjeni naziv ulice u predloženi naziv Mehe Žige.Savjet Mjesne zajednice je u saradnji sa građanima i izlaskom na teren u vjerio u činjenično stanje i ustanovio da ne postoji niti jedna smetnja kako bi se ostvarila ova inicijativa.

BOSNA I HERCEGOVINA
FEDERACIJA BOSNE I HERCEGOVINE
FEDERALNO MINISTARSTVO ZA PITANJA BORACA
I INVALIDA ODBRAMBENO-OSLOBODILAČKOG RATA
FEDERALNO MINISTARSTVO ZA PITANJA BRANITELJA
I INVALIDA DOMOVINSKOG RATA

BOSNIA AND HERZEGOVINA
FEDERATION BOSNIA AND HERZEGOVINA
FEDERAL MINISTRY FOR VETERANS AND
DISABLED SOLDIERS AFFAIRS

Sektor za pitanja evidencija iz oblasti vojne obaveze
Odsjek za pitanja evidencija iz oblasti vojne obaveze Sarajevo
Grupa za pitanja evidencija iz oblasti vojne obaveze Novi Grad *VFMB-3*

Broj:07/13- 03/2-3648/18
Sarajevo, 11.10.2018. godine

Na osnovu člana 169. Zakona o upravnom postupku („Sl. novine F BiH, broj: 2/98 i 48/99) i člana 44. Zakona o pravima boraca i članova njihovih porodica, („Sl. novine F BiH", broj 33/04,56/05,70/07), po zahtjevu ***ŽIGA ISMET,*** *šef Grupe za pitanja evidencija iz oblasti vojne obaveze za područje općine Novi Grad - Sarajevo, I z d a j e*

U V J E R E NJ E

Kojim se potvrđuje da se ***ŽIGA (AGO) MEHO,*** ***JMBG:*** [redacted] *vodi u službenoj evidenciji Grupe za pitanja evidencije iz oblasti vojne obaveze za područ Grad- Sarajevo.*

Na osnovu službene evidencije potvrđujemo da je imenovani vojni obveznik tokom odbrambeno - oslobodilačkog rata, bio pripadnik OS R BIH u vremenskom periodu.

1. OS BIH ***od 15.04.1992. do 02.06.1992. godine***

Imenovani je poginuo vršeći vojnu dužnost 02.06.1992. godine.

Uvjerenje se izdaje na zahtjev sina ***imenovanog(e),*** *u svrhu regulisanja statusnih pitanja, te se u druge svrhe ne može koristiti*

PO OVLAŠTENJU
MINISTRA
[redacted]

Dostaviti
- imenovanom-oj
- a/a

IZJAVA
(VLASTITA)

POD PUNOM MORALNOM, MATERIJALNOM I KRIVIČNOM ODGOVORNOŠĆU IZJAVLJUJEM

DA: JA ISMET (MEHO) ŽIGA SIN MEHE ŽIGE SAM SAGLASAN DA ULICA MIHALJEVSKA DO 11 NOSI NAZIV PO IMENU MOG OCA MEHE ŽIGA

U Sarajevu 12.11. 2012 g.

[redacted]
(svojeručan potpis davaoca izjave)

Taksa po tarifnom broju _____ ZAT-a upladena je u iznosu od _____ KM i poništena.

Bosna i Hercegovina
Federacija Bosne i Hercegovine
OPĆINA NOVI GRAD SARAJEVO

Broj ovjere: 17519
Datum: 12-11-23 201__ g.

ŽIGA ISMET
(Ime i prezime davaoca izjave)

ZA OKUGKZJ NUP SARAJEVO 4/19
(broj lične karte i mjesto izdavanja)

svojeručno je potpisao-la ovu izjavu i time priznao-la je za svoj potpis i rukopis na ovoj ispravi. Identitet utvrđen na osnovu JAVNE ISPRAVE

Napomena: _____

M.P.

Ovjeru izvršio-la

IZJAVA
(VLASTITA)

POD PUNOM MORALNOM, MATERIJALNOM I KRIVIČNOM ODGOVORNOŠĆU IZJAVLJUJEM

DA: JA DEMILA (ŽIGA) ČOLIĆ KOJ MENE ŽIGE SAM SAGLASNA DA ULICA MIRALJEVSKA DO 12 NOSI NAZIV IME MOG OCA MENE ŽIGE

U Sarajevu 08.11. 2018 g.

ČOLIĆ DEMILA
(svojeručan potpis davaoca izjave)

Taksa po tarifnom broju _____ ZAT-a uplaćena je u iznosu od _____ KM i poništana.

Bosna i Hercegovina
Federacija Bosne i Hercegovine
OPĆINA NOVI GRAD SARAJEVO

Broj ovjere: 38428

Datum: 09-11-2018 201__ g.

ČOLIĆ DEMILA ZOV ŽIGA
(Ime i prezime davaoca izjave)

[illegible]
(broj lične karte i mjesto izdavanja)

svojeručno je potpisao-la ovu izjavu i time priznao-la je za svoj potpis i rukopis na ovoj ispravi. Identitet utvrđen na osnovu JAVNE ISPRAVE

Napomena: _____

M.P.

Ovjeru izvršio-la

INICJATIVA ZA IMENOVANJE NAZIVA ULICE

Prijedlog za novi naziv ulice Mihaljevska do 17 (Mihaljevske luke) je ulica Mehe Žige. Potrebno je sa imenom i prezimenom, brojem lične karte, svojeručnim potpisom i zaokruživanjem DA ili NE izjasniti se da li ste saglasni ili ne, da se naziv ulice promijeni. Jedno domaćinstvo predstavlja jedan glas.

Spisak domaćinstava

R br.	Ime i prezime, broj lične karte	Potpis	DA	NE
1		[redacted]	DA	NE
2			DA	NE
3			DA	NE
4			DA	NE
5			DA	NE
6			DA	NE
7			DA	NE
8			DA	NE
9			DA	NE
10			DA	NE
11			DA	NE
12			DA	NE
13			DA	NE

14		[redacted]	DA	NE
15			DA	NE
16			DA	NE
17			DA	NE
18			DA	NE
19			DA	NE
20			DA	NE
21			DA	NE
22			DA	NE
23			DA	NE
24			DA	NE
25			DA	NE
26			DA	NE
27			DA	NE
28			DA	NE
29			DA	NE
30			DA	NE
31			DA	NE
32			DA	NE
33			DA	NE
34			DA	NE
35			DA	NE
36			DA	NE
37			DA	NE
38			DA	NE

39		[redacted]	DA	NE
40			DA	NE
41			DA	NE
42			DA	NE
43			DA	NE
44			DA	NE
45			DA	NE
46			DA	NE
47			DA	NE
48			DA	NE
49			DA	NE
50			DA	NE
51			DA	NE
52			DA	NE
53			DA	NE
54			DA	NE
55			DA	NE
56			DA	NE
57			DA	NE
58			DA	NE
59			DA	NE
60			DA	NE
61			DA	NE
62			DA	NE
63			DA	NE

64		[redacted]	DA	NE
65			DA	NE
66			DA	NE
67			DA	NE
68			DA	NE
69			DA	NE
70			DA	NE
71			DA	NE
72			DA	NE
73			DA	NE
74			DA	NE
75			DA	NE
76			DA	NE
77			DA	NE
78			DA	NE
79			DA	NE
80			DA	NE
81			DA	NE
82			DA	NE
83			DA	NE
84			DA	NE
85			DA	NE
86			DA	NE
87			DA	NE
88			DA	NE

Bosna i Hercegovina
Federacija Bosne i Hercegovine
SKUPŠTINA KANTONA SARAJEVO

Босна и Херцеговина
Федерација Босне и Херцеговине
СКУПШТИНА КАНТОНА САРАЈЕВО

Bosnia and Herzegovina
Federation of Bosnia and Herzegovina
CANTON SARAJEVO ASSEMBLY

Komisija za obilježavanje, čuvanje i njegovanje historijskih događaja i ličnosti

Broj: 01-05-15910-4/19
Sarajevo, 18.04.2019. godine

OTVORENO
19 -05- 2019
potpis
x 3

ZAVOD ZA PLANIRANJE RAZVOJA KANTONA SARAJEVO
n/r Direktora

ZAVOD ZA ZAŠTITU SPOMENIKA FBIH
n/r Direktora

JAVNA NAUČNA USTANOVA INSTITUT ZA HISTORIJU
n/r Direktora

Poštovani,

Na sjednici Komisije za obilježavanje, čuvanje i njegovanje historijskih događaja i ličnosti Skupštine Kantona Sarajevo, razmatran je Zaključak Općinskog vijeća Novi Grad, broj : 01-02-6061/19 od 28.03.2019. g., a koji se odnosi za preimenovanja dijela ulica na području MZ "Zabrđe" i MZ"Dobroševići", sa popratnom dokumentacijom.

Kako bi Komisija za obilježavanje, čuvanje i njegovanje historijskih događaja i ličnosti Skupštine Kantona Sarajevo donijela ispravnu odluku, potrebno je da Komisiji dostaviti Vaše mišljenje i očitovanje na navedeni Zaključak.

Prilog:
-Zaključak Općinskog vijeća Novi Grad

PREDSJEDAVAJUĆI KOMISIJE
Damir Nikšić
[redacted]

web: http://skupstina.ks.gov.ba
e-mail: skupstina@skupstina.ks.gov.ba;
Tel: + 387 (0) 33 562-055,
Fax: + 387 (0) 33 562-210
Sarajevo, Reisa Džemaludina Čauševića 1

1437

1179

Bosna i Hercegovina
Federacija Bosne i Hercegovine
KANTON SARAJEVO
Zavod za planiranje razvoja Kantona

Босна и Херцеговина
Федерација Босне и Херцеговине
КАНТОН САРАЈЕВО
Завод за планирање развоја Кантона

[redacted]

Bosnia and Herzegovina
Federation of Bosnia and Herzegovina
CANTON SARAJEVO
Institute for Canton Planning

Broj: 06-23-2629/1-19
Sarajevo, 20.05.2019.

Bosna i Hercegovina
Federacija Bosne i Hercegovine
KANTON SARAJEVO
21-05-2019

	Klasifikacijska oznaka	Broj	Broj priloga
01	05	15910-4/19	

Bosna i Hercegovina
Federacija Bosne i Hercegovine
SKUPŠTINA KANTONA SARAJEVO

Komisija za obilježavanje, čuvanje i njegovanje historijskih ličnosti

Reisa Džemaludina Čauševića 1

n/r Presjedavajućeg komisije

PREDMET: Odgovor na inicijativu za preimenovanje ulica na području MZ „Zabrđe" i MZ „Dobroševići"

Poštovani,

Na osnovu Vašeg akta br. 01-05-15910-4/19 od 18.04.2019. godine i Odluke o obilježavanju trgova, parkova, mostova, institucija i ustanova imenima i zgrada brojevima na području Kantona Sarajevo, uvidom u dostavljenu dokumentaciju konstatovano je da se iz dostavljenog grafičkog priloga ne može identifikovati koji su to dijelovi dolje navedenih ulica preimenovni:

- Dio ulice Braće Gluhić u Braće Brezac,
- Dio ulice Ahatovićka, Tjepovački put i Oplakana put u Ramiza Hrvačića,
- Dio ulice Mihaljevska do 17 u Mehe Žige.

U skladu sa navedenim, molimo Vas da nam dostavite adekvatan i čitljiv grafički prilog na osnovu kojeg možemo izvršiti ažuriranje baze podataka o nazivima ulica, nakon što se objavi u Službenim novinama Kantona Sarajevo.

S poštovanjem,

direktor
Hamdija Efendić, dipl.ing.građ

[redacted]

Dostaviti:
- Naslovu,
- Arhivi.

Sarajevo, Branilaca Sarajeva 26; Pošt. pret 105;
Tel: Centrala + 387 33 258-275; + 387 33 258-285
Tel: Direktor + 387 33 226-736
Fax: + 387 33 209-543;
Tel: Finansije , Tel/Fax : + 387 33 207- 321
Web:http://zpr.ks.gov.ba e-mail:info@zpr.ks.gov.ba

1452 (1451)

BOSNA I HERCEGOVINA
FEDERACIJA BOSNE I HERCEGOVINE
FEDERALNO MINISTARSTVO KULTURE I SPORTA
FEDERALNO MINISTARSTVO KULTURE I ŠPORTA
ZAVOD ZA ZAŠTITU SPOMENIKA

BOSNIA AND HERZEGOVINA
FEDERATION OF BOSNIA AND HERZEGOVINA
FEDERAL MINISTRY OF CULTURE AND SPORT
INSTITUTE OF THE PROTECTION OF MONUMENTS

БОСНА И ХЕРЦЕГОВИНА
ФЕДЕРАЦИЈА БОСНЕ И ХЕРЦЕГОВИНЕ
ФЕДЕРАЛНО МИНИСТАРСТВО КУЛТУРЕ И СПОРТА
ФЕДЕРАЛНО МИНИСТАРСТВО КУЛТУРЕ И ШПОРТА
ЗАВОД ЗА ЗАШТИТУ СПОМЕНИКА

Broj: 07-40-4-2347-1/19 A.T.
Sarajevo, 20. 05. 2019. godine

22 -05- 2019
01 05 15910

Skupština Kantona Sarajevo
Komisija za obilježavanje, čuvanje i njegovanje historijskih događaja i ličnosti
Reisa Džemaludina Čauševića 1
71000 Sarajevo

DINA Z. 23.05.'19.

PREDMET: Stručno mišljenje za preimenovanje dijela ulica na području MZ „Zabrđe" i MZ „Dobroševići", veza dopis br.: 01-05-15910-4/19 od 18. 04. 2019. godine

Poštovani,

Gore navedenim dopisom zatražili ste mišljenje Zavoda za zaštitu spomenika FBiH na Zaključak Općinskog vijeća Novi Grad koje se odnosi na preimenovanje dijela ulice Braće Gluhić u *Ulicu Braće Brezac*, dijela ulica Ahatovićka, Tjepovački put i Oplakana Put u *Ulicu Ramiza Hrvačića*, dijela ulice Mihaljevska u *Ulicu Mehe Žige*.

U prilogu je dostavljena dokumentacija koja sadrži „Zaključak Općinskog vijeća Novi Grad s popratnom dokumentacijom: Prijedlogom o imenovanju i izmjeni naziva ulica na području Općine Novi Grad Sarajevo iz marta 2019. godine Komisije za obilježavanje značajnih događaja i ličnosti, zahtjevima za preimenovanje dijelova ulica, spiskovima sa potpisima stanovnika pomenutih ulica, saglasnostima porodica i kopijom mape obuhvata.

Uvidom u dostavljenu dokumentaciju i dokumentaciju Zavoda za zaštitu spomenika FBiH, Zavod je utvrdio da prijedlozi novih naziva predmetnih ulica jesu imena i prezimena poginulih pripadnika Armije BiH u razdoblju 1992. - 1996. godine što je potkrijepljeno potvrdama i uvjerenjima relevantnih institucija.

Naziv ulice Mihaljevska, vjerojatno, predstavlja toponim po kojem je nazvano mjesto Mihaljevići a koje je zabilježeno u „Arheološkom leksikonu Bosne i Hercegovine" (Tom br.: 3, Sarajevo, 1988. godina) pod rednim brojem i nazivom: 148. Grčko groblje (Pećina), Mihaljevići i 393. Varošište, Mihaljevići, oba lokaliteta u Sarajevu - Novi Grad gdje su zabilježeni rimski i srednjovjekovni ostaci kulturno historijskih dobara.

Shodno prethodno navedenom i shodno odredbama Zakona o zaštiti i korištenju kulturno -historijskog i prirodnog naslijeđa («Službeni list SR BIH», broj: 20/85), Zavod za zaštitu spomenika FBiH je mišljenja da **ne postoje smetnje za izvršenje preimenovanja dijelova ulica** i to dijela ulice Braće Gluhić u *Ulicu Braće Brezac*, dijela ulica Ahatovićka, Tjepovački puti i Oplakana Put u *Ulicu Ramiza Hrvačića*, dijela ulice Mihaljevska u *Ulicu Mehe Žige*.

DIREKTOR

Ante Vujnović, MA arheol.

[redacted]

MINISTRICA

Ž[redacted]

Sarajevo, Obala Maka Dizdara 2 +387 33 25 41 00; + 387 33 25 41 31; fax: + 387 33 25 41 81; e-mail: zavod @fmks.gov.ba
Сарајево, Обала Мака Диздара 2 +387 33 25 41 00; + 387 33 25 41 31; fax: + 387 33 25 41 81; e-mail: zavod @fmks.gov.ba

Univerzitet u Sarajevu

Institut za historiju

1446

26-06-2019

Broj: 0301-422/19
Datum: 26.06.2019

Kanton Sarajevo
Komisija za obilježavanje, čuvanje i njegovanje historijskih događaja i ličnosti
Reisa Džemaludina Čauševića 1

DINA Z
27.06.'19.

Predmet: Odgovor na upit - *dostavlja se*

Veza: Dopis broj: 01-05-15910-4/19 od 18.04.2019.godine

Poštovani,

U vezi sa mišljenjem i očitovanjem koje ste tražili od Instituta za historiju po pitanju Zaključka Općinskog vijeća Novi Grad broj: 01-02-6061/19 od 28.3.2019. godine, a koji se odnosi na preimenovanje dijela ulica na području MZ „Zabrđe" i MZ „Dobroševići", obavještavamo Vas o sljedećem:

-Misija, cilj, plan i program rada Instituta za historiju ne predviđa davanje mišljenja i očitovanja po navedenom i sličnim pitanjima.

-Nažalost, Institut za historiju se u proteklih nekoliko godina, odlukama i potpisom tadašnjeg rukovodstva bez konsultacije kolektiva, upuštao u davanje mišljenja po određenim pitanjima slične naravi koja su našu ustanovu dovela u dnevno-politički kontekst što se samo negativno reflektira po imidž ustanove i ima štetan utjecaj po realizaciju redovnog programa rada ustanove.

-Na osnovu zaprimljene dokumentacije uz Vaš dopis, Institut za historiju Vas obavještava da ne posjeduje dodatnu dokumentaciju kao ni relevantno naučno istraživanje u vezi sa biografijama Braće Brzac, Ramiza Hrvačića i Mehe Žige, te, stoga, ne može konstatovati ništa više od onoga što je predočeno u navedenoj dokumentaciji.

-Ukoliko neka od strana u postupku želi izradu naučne ekspertize u vezi sa biografijama navedenih ličnosti, na raspolaganju su naši eksperti, po Ugovoru o djelu.

S poštovanjem,

Dostavljeno:
1. Komisija za obilježavanje, čuvanje i njegovanje historijskih događaja i ličnosti
2. a/a

V [redacted]
Dr. Sedad Bešlija

Bosna i Hercegovina
Federacija Bosne i Hercegovine
SKUPŠTINA KANTONA SARAJEVO

Босна и Херцеговина
Федерација Босне и Херцеговине
СКУПШТИНА КАНТОНА САРАЈЕВО

Bosnia and Herzegovina
Federation of Bosnia and Herzegovina
CANTON SARAJEVO ASSEMBLY

Komisija za obilježavanje, čuvanje i njegovanje historijskih događaja i ličnosti

Broj: 01-05-31047-2.3/19
Sarajevo, 29.08.2019. godine

OTPREMLJENO
11 -09- 2019

OPĆINSKO VIJEĆE NOVI GRAD
n/r Predsjedavajućeg

Poštovani,

Obavještavamo Vas da je Komisija za obilježavanje, čuvanje i njegovanje historijskih događaja i ličnosti Skupštine Kantona Sarajevo, tražila mišljenje od Zavoda za planiranje razvoja Kantona Sarajevo na Zaključak Općinskog vijeća Novi Grad, broj : 01-02-6061/19 od 28.03.2019. g., a koji se odnosi za preimenovanja dijela ulica na području MZ "Zabrđe" i MZ"Dobroševići".

Na sjednici održanoj 29.08.2019. godine, Komisija je razmatrala odgovor Zavoda za planiranje razvoja Kantona Sarajevo i jednoglasno usvojila slijedeći:

ZAKLJUČAK

Traži se od Općinskog vijeća Novi Grad Sarajevo da Komisiji za obilježavanje, čuvanje i njegovanje historijskih događaja i ličnosti Skupštine Kantona Sarajevo dostavi adekvatan i čitljiv grafički prilog kako bi se indentifikovali koji se dijelovi slijedećih navedenih ulica preimenuju:
- dio ulice Braće Gluhić u ulicu Braće Brezac
- dio ulice Ahatovička, Tjepovački put i oplakana put u ulicu Ramiza Hrvačića
- dio ulice Mihaljevska do 17 u ulicu Mehe Žige.

S poštovanjem,

PREDSJEDAVAJUĆI KOMISIJE
Damir Nikšić

[redacted]

web: http://skupstina.ks.gov.ba
e-mail: skupstina@skupstina.ks.gov.ba;
Tel: + 387 (0) 33 562-055,
Fax: + 387 (0) 33 562-210
Sarajevo, Reisa Džemaludina Čauševića 1